

Anno scolastico 2023/2024

Esiti degli Esami di Stato delle scuole secondarie di II grado della Lombardia

Distribuzione dei diplomati per fascia di voto a.s. 2023/2024 (valori percentuali)¹

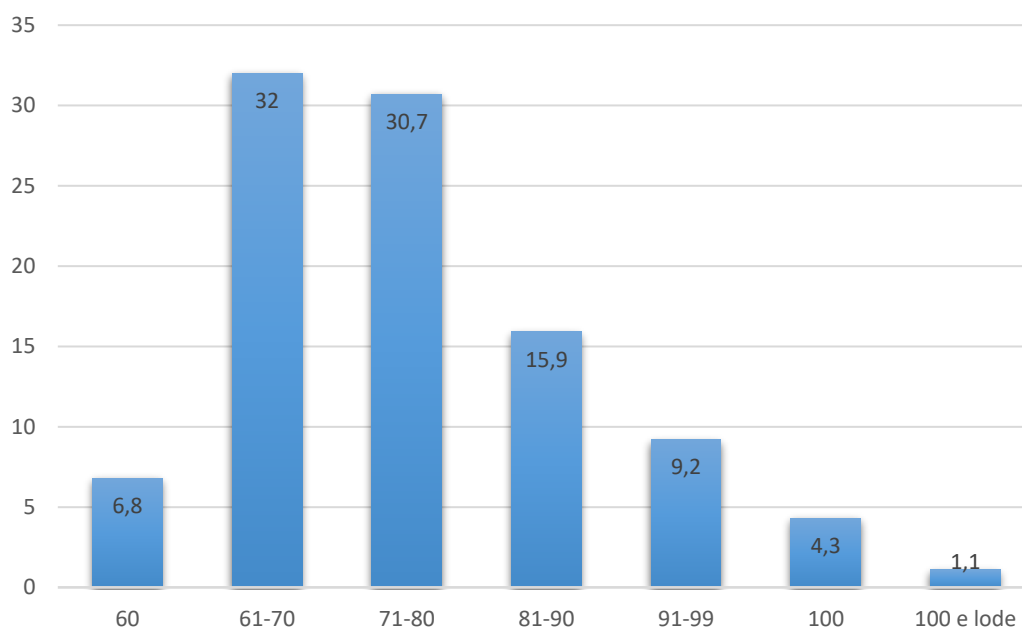

Fascia di voto	60	61-70	71-80	81-90	91-99	100	100 e lode	Totale
LOMBARDIA	6,8	32	30,7	15,9	9,2	4,3	1,1	100
ITALIA	5,0	26,9	29,4	17,7	11,2	7,2	2,6	100

Distribuzione dei diplomati per fascia di voto a.s. 2022/2023 (valori percentuali)

Fascia di voto	60	61-70	71-80	81-90	91-99	100	100 e lode	Totale
LOMBARDIA	6,4	31,8	30,4	16,3	9,6	4,4	1,1	100
ITALIA	4,9	26,1	29,2	18,3	11,5	7,3	2,7	100

¹ Fonte: Ministero dell'Istruzione e del Merito

<https://www.miur.gov.it/web/guest/-/scuola-disponibili-i-dati-sugli-esiti-degli-scrutini-e-degli-esami-di-stato-del-primo-e-del-secondo-ciclo-di-istruzione-1>

Distribuzione dei diplomati per fascia di voto e per provincia a.s. 2023/2024 (valori percentuali)²

Provincia	60	61-70	71-80	81-90	91-99	100	100 e lode	Totale
Bergamo	6,73	31,91	30,98	16,13	8,84	4,36	1,05	100
Brescia	7,10	31,52	31,22	16,34	8,74	4,07	1,01	100
Como	6,20	31,03	32,58	16,23	9,35	3,96	0,65	100
Cremona	5,91	28,83	28,60	17,35	10,09	6,55	2,67	100
Lecco	8,57	29,05	32,38	13,33	11,43	4,29	0,95	100
Lodi	5,28	28,80	29,52	17,44	11,94	4,99	2,03	100
Mantova	3,99	27,57	31,27	17,20	11,88	5,65	2,44	100
Milano	7,15	31,81	30,75	15,58	9,44	4,38	0,89	100
Monza e Brianza	7,98	32,72	30,22	15,11	9,14	3,92	0,91	100
Pavia	8,55	35,09	27,78	15,19	8,17	4,01	1,21	100
Sondrio	6,26	25,89	31,95	17,42	9,91	6,64	1,93	100
Varese	7,29	31,04	30,09	15,97	9,63	4,63	1,35	100

² Fonte: Dati dell'USR per la Lombardia, elaborati dall'Ufficio V sulla base delle comunicazioni pervenute dalle commissioni d'esame al 24 luglio 2024 e aggiornati al 15 luglio 2024.

Dimensione del campione: 80% sul totale della popolazione in studio, dati relativi a 3.098 sottocommissioni/classi su 3.890, 57.147 studenti interni su 74.317 (77%) e 802 studenti esterni su 2.643 (30,5%). Segue la distribuzione tra gli indirizzi di studio.

CORSO DI STUDI	CLASSI	%	STUDENTI	%
LICEALE	1.489	48,06%	29.450	50,82%
PROFESSIONALE	482	15,56%	8.568	14,79%
TECNICO	1.127	36,38%	19.931	34,39%
Totale complessivo	3.098	100%	57.949	100%

Non hanno superato gli esami di stato 200 studenti interni pari al 0,35% dei candidati e 74 studenti esterni pari al 9,06% dei candidati.

Diplomati per tipologia di percorso e fascia di voto a.s. 2023/2024 (valori percentuali regionali)³

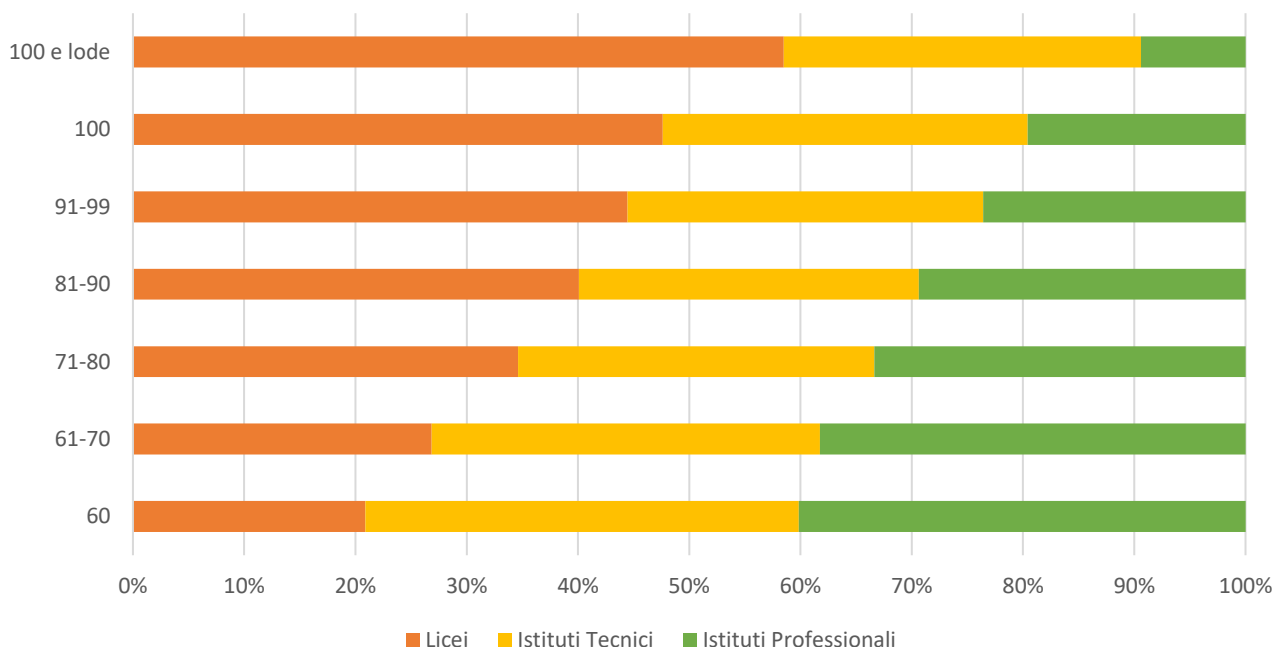

Percorso	60	61-70	71-80	81-90	91-99	100	100 e lode	Tot
Licei	4,83%	26,96%	31,61%	18,16%	11,25%	5,57%	1,62%	100
Istituti Tecnici	9,00%	35,08%	29,25%	13,85%	8,09%	3,84%	0,89%	100
Istituti Professionali	9,28%	38,42%	30,48%	13,30%	5,97%	2,29%	0,26%	100

Diplomati per tipologia di percorso e fascia di voto a.s. 2022/2023 (valori percentuali regionali)

Percorso	60	61-70	71-80	81-90	91-99	100	100 e lode	Tot
Licei	4,61	26,29	31,48	18,76	11,40	5,82	1,65	100
Istituti Tecnici	8,24	36,31	28,92	14,06	8,58	3,29	0,72	100
Istituti Professionali	8,16	38,99	30,10	13,89	6,42	2,23	0,26	100

³ Fonte: Dati dell'USR per la Lombardia